哈爾濱 五日画報

THE WUJ-RYH PICTORIAL NEWS

第二七九號
康德三年七月二十五日
第八卷第二十七期
（郵政掛號特准認為新聞紙類）

發行人 王[illegible]山
編輯人 劉景和
印刷人 劉錦章
發行所 哈爾濱景陽街 五日畫報社

價目▲
五日刊 每期一張
每期 國幣八分
每月 國幣四角
半年 二元二角
全年 國幣四元
外埠 郵費加二

黃昏的薇尼斯　黑・

大不列顛商務學校暑期招生廣告

宗旨……為一般男女生暑假期中補習英文而設。
班次……由第一班至第七班及預備班、特別班。
學費……每月三元五・而高級班除外。
教員……英美滿三國際著名教授經驗宏富。
待遇……畢業後由本校發給畢業證書。
商業科……為研究商務學識者而設。
本科課程如左：商業尺牘・簿記・速記・打字・等。再者為路遠學生求來校學起見本校可發給減價廝電車票。
報名時間……由上午九時至下午三時，又午后四時至九時（星期例假日除外）
校址……哈爾濱道裡中國二道街東頭路北五號
校長英國人米切爾啓

巴拉斯影院

道裡中國七道街

今日開演

聯華公司 二無敵鉅片二

再會吧上海

阮玲玉……遺作

美女牌香烟

每（二十支裝）售國幣五分是向來未有再比這樣賤的香煙

公成號烟行啓
哈爾濱道裡十五道街 電話二五五五

新出呂宋烟

烟中妙品

無口乾生痰之弊
有避瘟去疫之能
敬客不可不備
送禮不可不要

豐華煙草公司
哈爾濱八站中馬路
電話（40-64）

美華照像館

夏天到了，換上您的單衣，照一幅美而華的玉照，多麼好，

地址道外北頭道街 電話三二二一
道裡十二道街 電話五七五一

本報招募外埠分社手續簡單待遇從優有欲承辦者或來本社接洽或來函商辦均可

營業部啓

茂業工廠

印刷紙盒

■各種印刷■專製紙盒
■新式簿記■如蒙惠顧
■精裝書籍■迅速價廉
（地址）八站南和街
道裡電話五一三二

健美齒科療補院

治牙・補牙・鑲牙・拔牙
（手術謹慎，器械精良）
開幕新張減價一月
地址道外景陽街桃花巷口
大汽車停留場前

藥特

治痳
防痳

夏令好消息
購 快樂牌 福特牌 自來水筆壹支
奉贈精美摺扇壹把
本埠外城各代理店同時舉行
自七月一日起至八月一日止
總經理處 濱江益順興分行

東亞打字學校暑假招生廣告

漢文日文英文俄文補習科以及初中預備班一概招收
詳章函索即寄
校址道裡中國十四道街

光陸眼鏡行

本行自運歐美各國新式眼鏡國產水茶墨晶應有盡有價值從廉各界女仕如患眼疾苦以可來本號配副對光眼鏡以免妨害公務

地址道外正陽頭道街路南

雜哈羅夫醫士

本醫專治內科小兒科婦女科及眼科皮科花柳科各項病症其梅毒淋病用最新式治療法收費低廉且本醫士通達滿語而看痔已有二十餘年之經驗如有患者曷興乎來

地址道裡中國十一道街路北三十三號樓上第四

戶 上午八時至九時 下午三時至七時 孔明大藥房十點至十二時

民娘九爾咖啡館去吧！

你願喫口福嗎？請到——

屋內清潔 各樣茶點 各樣午餐 無不俱全 價碼低廉

地址道裡中央大街六十八號

好消息

日新照像傳習所招生了！由攝影家孟廣哲學士親担教授好機會幸勿失之交臂焉

地址—北馬路—路北。

哀情小說 情天恨海

王柳周著

第七回 花底妬秦宮 俠骨柔腸鑄成大錯 衾影嘶金屋 痴心酸淚莫起沉痾

立刻見一位赤面白鬚，蒼然古貌的老人笑唏唏的走入，夢痕忙喊道，乾老，您昨天怎不來，那國四爺笑着應道，乾女兒，你不忙，呵呵，前天夜裡才從你這兒走，昨天敎老朋友拉去打了一夜詩鐘，所以沒來，呵呵你還稀罕有騙子的來麼，夢痕扶着他坐到椅上，道乾老、您又胡念道，瞧我揪您鬍子，國四爺大笑道，哈哈，只愁花有語；不為老人開，你還好，說着又低念道，，為保花顏色，莫任風飃飃，你的事怎麼樣了，夢痕先使個眼色敎邪媽出去，然後立在他旁邊，悄聲道，謝謝乾老兒給我出的主意，今天在松風樓裏已經看出俚眉眼、大約明天就可以成功了、國四爺把老花眼鏡摘下，用手巾擦擦，忽而長嘆道，咳，女兒，以先我只知你可愛，如今才知道更可敬，不過你這樣仁人君子之用心，也未免過度，在現在這種年代，只求不損人利己，就算難得，有誰肯損己利人，女兒，你要知道，還種風月場裡，來往都是浮簿之人，要尋少年老誠，情深一往，可以付托終身的，眞是可遇而不可求，說到過字，可就難了，也許從少到老，不能遇上一個，古語說，易求無價寶，難得有情郎，這個陸驚寰，你要拋了他，我敢保沒處再得這樣的人，你只顧還時為可憐旁人，拚着誤了自己的一世，可是將來你蹉跎歲月，人老珠黃，到門前冷落車馬稀的時候，

斷鴻零雁記

蘇曼殊

第三章

少須，媼尚欲有言；斯時余滿胸愁緒，波譎雲詭。顧旣審吾生母消息不顧多詢往事更無暇自悲身世遂從容啓媼曰：『今夜深矣媼且安寢。余行將孑身以尋阿母，望吾媼千萬勿過傷悲。天下事正復難料，媼視我與潮兒，豈沒世而名不稱者耶？』

旣而媼忽仰首，且撫余肩曰：『傷哉不圖三郎羸瘠至於斯極！爾今須就凝，後此且住吾家，徐闊東歸，尋覓爾母。吾時時猶夢古裝夫人，旁皇於東海之濱，盼三郎歸也。三郎！爾倘有阿姊義妹，孀隨孀側，爾以將開阿壞喚爾之聲。老身已矣，行將就木、弗克再會夫人；但願蒼蒼者，必有以加庇夫人耳。』

翌晨，陽光燦爛余思往事歷歷猶在心頭。讀者試思余昨宵烏能成寐？斯時鬱伊無極，即起披衣，出應四賜，柳瘦於肯，山容蕭然矣。繼今以後，余居乳媼家，日與潮兒弄艇投竿於荒江烟雨之中，或騎牛村外；幽恨萬千，不自知其消散於晚風長笛間也。

第四章

一日薄暮，荒村風雪，蕭蕭徹骨。余與潮兒方自後山負薪以歸・甫入門，見吾乳媼背纖兀坐，手縫舊衲，聞吾等鑿氣，即仰首祝余曰：『勞哉！小子！吾見爾滋慰・爾雨人且歇，侍我燃燭出鮮魚熱飯，偕爾晚膳。吾家去湖不遠，魚甚鮮美，價亦不昂；村居勝城市多矣。』

余與潮兒即將簑笠除下，與媼共飯，為況樂甚。少選，飯罷，媼面余言曰：『吾今日見三郎荷薪，心殊未忍。以爾孱軀，今後勿復在是。此粗車工夫潮見可為吾助。今吾為爾計、爾須靜聽吾言。吾家花圃，在三春佳日，桑芳甚盛。今已冬深，明歲春歸時，爾朝攜花出售，日中郎為我稍理亭苑可耳。花貧嬋薄，然吾能為爾積聚；迄三年後，定能敷爾東歸之費，舍此計無所出。三郎！爾意云何？』余曰：『善！均如媼言』媼續曰：『三郎，爾先在江戶，固為公子，出必肥馬輕裘；今茲悄作花儻，亦殊異事。雖然，爾異日東歸

永年

小人糖！

香甜適口，人人愛吃。

哈爾濱同記工廠監製

唐華庭齒科診療所

唐華庭
齒科醫學士

時間早九時至下午六時止
哈爾濱道裡中國九道街

專門戒煙 振華醫院

快法三日 百病不犯 不受痛苦 住院方便 急好以後 嘔吐心煩

慢法七日 精神照常 癮病齊斷 科學新法 不想吸煙

安全忌好 作事隨便 老幼皆宜 甚為完善 如再吸煙

哈爾濱道外南勳頭道街

各科療診

均有專門大夫担任注射德國藥針專治淋病一二三期梅毒產婆晝夜收生救急各種服毒

精華眼鏡工廠

天中補習學校

招收各科男女新生

日語專修科：初級班 高級班
打字科：漢文班 日文班 代打公文函件簡章
補習預備科：初中預備班・高小預備班（國文、日文、英文、數學、史地、）
簿記科：速成班 專門班
校址：道外北二道街・簡章函索即寄

首善協天醫院

院長陳澤生

現已回哈照常應診

首善協天 道外景陽街正陽街 電話二九二六 一六九八

△萬勿錯過機會▽

西洋自行車大清理
自國幣四十元起碼
堅固耐用
購者請速

（老頭牌自行車裡外帶本行總代理）

飛士洋行
道裡斜紋街三十四號新城大街對過

本號現由文新理髮店移出新設

國際理髮店特由滬漢請到優上技師數名專門燙髮用法國藥水燙電髮有新式燙髮機每次國幣二元洗頭奉送一次保險八個月洗頭藥水染髮火酒燙髮寒熱電風吹髮並設有男女理髮室均皆清潔恐未週知特此聲明

地址 道裡中央大街十四號 市政公署南路西

持剪下報紙減價現已截止特此聲明

Harbin English Secondary School

哈濱第二英國學校招生

學址 南崗義州街九號

成年人課程 簿計學，商務學，速記學，打字學，其他諸商學，新班授課時間 分為早晚二時

夏季幼稚園 自六月一日開始教授凡滿四歲之幼年均可送入完全用英語教訓由經驗宏富之教員教導

幼稚課程 手工繪畫，塑形，體育，跳舞，遊藝，演說，談話，授課時間 早九時至下午二時，十一時早餐

夏季預備班 凡願入夏季預備班者一律收留，以便預備各科學而對於英文一科更為特別注意

本號新到大批鐘表眼鏡，不但式樣新奇，且定價亦格外低廉，各界士媛！請來參觀！

同發隆特啓

（子久醫室）

哈爾濱道裡外國七道街路北五十一號

專門婦人科眼科

診療時間上午八點至下午二點

北滿工廠 出品之麻雀牌

有六大特色、一、原料高尚、二、經久、三、精緻不變、四、耐用永玲瓏、五、定價克己、六、裝璜紫綠紅黑色

一號 國幣化學牌 1800
二號 國幣牌 1750
三號 國幣牌 1700
全國學牌 1700
一號 背化牌 1650
二號 1600
三號 1550
四號 1400

薄利多賣，以便代客定貨……各處郵寄……（以下難辨）

池田商店 七道街 電話三八六四 總代理店

旭昶製版所

專做銅版鋅版以及縮小放大 出品迅速 價格低廉

地址道裡商舖街十四號

夏天的風景綫

↓夏的頤和園↑

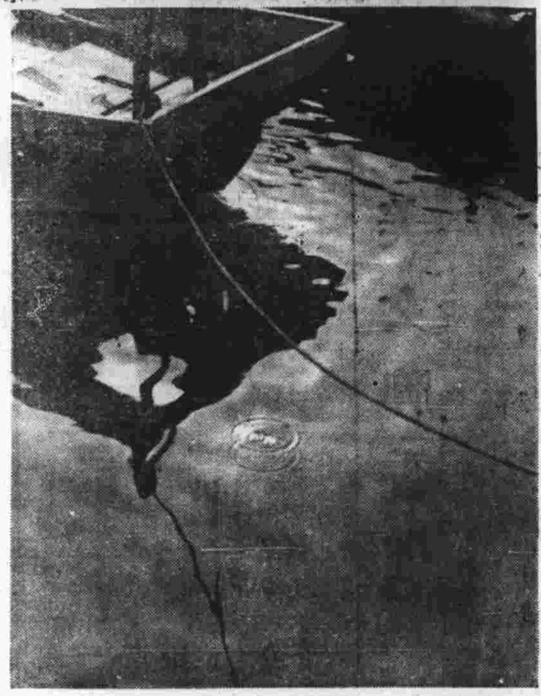
△水底音韻↓ 黑

奇峯 之

偶而平常讀到也沒有感觸到雲的好處，有時反倒惱惡那雲的醜態；在我的心裏，一種陰鬱的雲就像一幅醜惡的畫，……雲的姿態變幻……有時像一角白色的天空，有時像一隻小狗……「夏日奇峯」，來象徵宇宙間的事物，……最近的四五年來，太不容於事物中，確乎求實不的……

MISS 盛的倩影

紀遊

田君

大地上平鋪着一張綠毯，
遼遠的直到天邊，
蔚藍的山村給天地劈開一道縫，
兩條鐵軌在空際裡穿。
一灣河水形成了綠毯上的窟窿，
一隻帆的影子招徠在天空，
白肚的水鳥飛上又飛下，
爬行的火車扯長了一道黃昏的晚煙。
白楊樹尖上憩着一隻倦鴉，
幾座饅頭形的荒塚，
寂動嘯着的風，
是綠毯上織就的花紋重重。
霎時綠毯上復現了一塊大的傷痕——古老的城，
成群的人在翻天的蠕動，
太陽合上了乏的眼皮，
一串路燈照入了一片幽夢。
一九三六·七·一·

▷攝鶴野 順風帆一◁

脚印，正是午睡方酣，忽然一陣風把……也許是……白雲飛過去俯臉，

× × ×

縱微風撕碎了樹影的衣，狗吠的聲音越發急啊！

× × ×

庭院裏兩條狗，不知爲什麼吠，也許是咬着天上的白雲呢；

× × ×

頑童跑出門來，一脚留在門裡，一脚踏在門外「喲！真好看的狗爭屎啊！」

七·二三·

代郵

罕罕，徐蓀，曼娣，秋心女士，苟惜，秋谷，朱枚，蘊璧女士，緬茄諸君鑒：茲悉文週，又……以本刊爲敵，……以文藝向上之立場，謹復……

——編輯部啓——

秦嵩驛送別品忱

楊柳部隱

七律兩首

送別江邊驛路頭，七年故國三千里，聚散無端難逆料，廬山面目今猶在。

落日平原一伴離愁，十年磨盡半生留，輪蹄天涯幾何求，爲覯舊遊。

△姑娘們的△夏天△獻給△玉足一雙 T

傾柔憶語

記生

漱玉集聲聲慢一闋。凡九用疊字。……

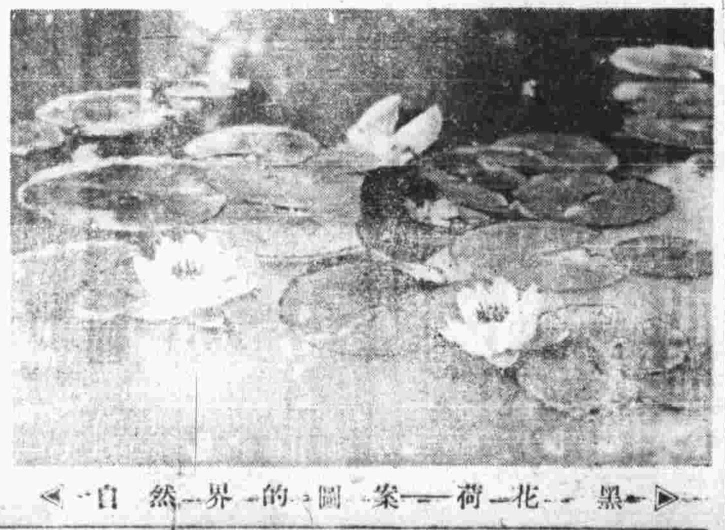
▶黑—花—荷—案—圖—的—界—然—自◀

哈爾濱航業聯合局

哈爾濱道外十二道街

營業 客船 電話九三四七四 貨物 電話九三六四八 夜間 電話九三一〇六

七月下旬配船預定表

日附	船名	船種	行先	時刻	碼頭
二五	永安	旅客	大賚	十三時	二道街
同	江順	客貨	富錦	十三時	二道街
二六	慶興	旅客	三姓	十二時	十道街
同	海星	客貨	佳木斯	十二時	二道街
二七	杭州	旅客	同	十二時	十道街
同	上海	客貨	富錦	十五時	二道街
二八	永利	旅客	佳木斯	十一時	十道街
同	哈濱	客貨	林	十三時	二道街
二九	金泰	旅客	富錦	十二時	十道街
同	濱安	客貨	佳木斯	十三時	二道街
三〇	永業	旅客	同	十二時	九道街
同	江洲	貨客	大賚	十一時	十道街
三一	亞林	旅客	富錦	十二時	二道街
同	吉	客貨	三姓	十五時	二道街

●印有航行期定急行船之途中只在新甸、原蓮江口、佳木斯、富錦、同江……停船
●沿岸各碼頭、均有出售船票……
●開船時刻有時改變、乘客請於開船前……

福德興理髮所

電機燙髮本月內一元五角 染髮一元 洗髮四角 火剪 六角 燙髮

本所今由滬漢請到優上理髮技師數名，所有男女理髮均特用清潔衛生法，專門燙髮，且有新式電機燙髮，國藥水燙髮，任憑顧客無險保甚迎，洗燙頭髮絕無危險，並有美容術……

地址道裡中國十三道街路北福泰樓隔壁

齒科 土田醫院

本院 地段街一〇九號 電話二五〇二番

分院 大直街四十六號 電話六三六三番

旭昶照像館

製銅鋅版 三色版

地址哈濱道裡大花園對過 商舖街十四號房

松江照像館

設備完全，且多近摩登化，攝影藝術，有專家担任，各界士媛流與乎來！保您滿意

範俗子啓 墨攝 畫影

石元普先生神針救命之恩惠

（良藥）

[illegible]

兆豐謹啓

T 絲蜜的裡夏盛

邂逅

幼稚

連日的霪雨，把樹葉沖洗得更顯得葱綠可愛，晨熹將爬上枝頭，小鳥兒，便鼓着腔喉唱起來。他貪戀着這幽美的晨光，很早的就起來，踱向花園去。花園裏的遊人很少，除了幾個澆花的園丁，只有幾個人在那裡走八卦，舞劍。那淌氣的猴子，正在作……

這些晨操，都不足使他感覺興味，貪睡的黑熊還在夢中，登上假山，仙鶴遙着北晨……他俯視覆着……坐在一條長凳上，從懷裏拿出一本書來，……看着那譯文，……

攝鶴野 太陽島上

疑的眼光投過來，他忙陪笑地說：「打攪您的用功！」「那們人，忙笑着說，談不到什麼用功，不過早間無事，在這裡坐坐，罷了。彼此道過名姓，便並肩談起來。

「提起現在哈埠文壇，確荒落極了，常寫文章的人，只有幾位，大部還是對文藝還沒有摸索得門路的人。」他忽然提出個人的意見。

「在這個地方文章既然換不出面包，寫文章的人，不過基於興趣而已，在有興趣時便寫寫，過去，興趣便擱起筆來，這是所以荒落的一些主要原因。」「那個人也傾出他的意見來：「文章既要基於興趣，也不過只有幾好寫文章的，看文章的人呢，也不能永久繼續寫作，和文藝的志在社會，學生也有那些閉着眼睛賊的文藝改造，真有那些幼稚的作家，可憐，……」「哈埠文壇，既少長久繼續的作者更無良好的批評者」他說，「根本就談不到批評，是請看……」不是岐視地的漫罵，便是捧場，廣告……

好的批評者，年來的文壇，再由朋友，似乎自己覺得連環，宣傳，把……

一着朋友那個說到這裡，捧自己……

「我也覺得這樣！」他同情地說！他才又平心靜氣的眼光望着他。……漸漸的談下去，……他們談着高興，地已六點半鐘，花園的遊人，便站起來，……

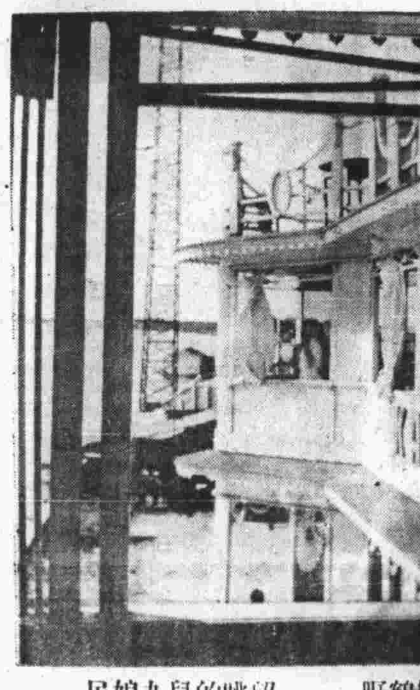
攝鶴野 望眺的兒娘九民

閒話小品

談天氣

田君

久住在冷鄉深巷裡的人，同時又是那樣泛泛的一個百姓；關於國家大事，即無理會的必要，更實在也沒有理會的機會！自然不好信口云云了。只有一間小的住室和一處四家公用周圍不過三十丈長的院子，是經年消閒的所在？雖然有時候也曾穿過幾條馬路，但能夠攝近眼皮的，除了幾所高的樓房和……車輪下的長條石頭；再什麼「草木魚蟲」的影子，早都隔絕了。……盡是「不會說的不能說」，「不好說的不可談」的！……只有天氣……每天的風雨陰晴……

曲綫新聞

[illegible]

天氣穩，的北風和坐……似乎……

不平

——舊話重提——

揚帆

這已是「明日黃花」了。但似乎沒有什麼值得呢？可是值得的事情又有必要……

林立 贈之吳

黑 ！的惡罪街，女人夜

△葉慶玉先生△與商克玉女△十新婚儷影△